Ich freue mich in dem Herrn

Kantate zum 3. Weihnachtstag

Gottfried Heinrich Stölzel (1690-1749)

(Nr. 1) Tutti

Corni 1/2 in F

Violine 1 con Oboe 1

Violine 2 con Oboe 2

Viola

Cantus: Ich freu - e mich im Herrn, ich freu - e

Alto: Ich freu - e mich im Herrn, ich freu - e

Tenoro: Ich freu - e mich im Herrn, ich freu - e

Basso: Ich freu - e mich im Herrn, ich freu - e

Basso Continuo

Cello/Kontrabass

5

Crn.1/2

Vl.1 — Oboe 1 / Viol.1

Vl.2 — Oboe 2 / Viol.2

Vla.

C: mich, ich freu- e mich im Herrn, ich freu-e mich, ich freu - e mich, ich

A: mich, ich freu - e mich im Herrn, ich freu-e mich, ich freu - e mich, ich

T: mich, ich freu - e mich im Herrn, ich freu-e mich, ich freu - e mich, ich

B: mich, ich freu - e mich im Herrn, ich freu-e mich, ich freu - e mich, ich

BC

Vc/Kb

© Zentrum für Kirchenmusik, Erfurt
und Wartburg Verlag, Weimar 2016

zfk. 4.043 - ISMN 979-0-50215-259-8

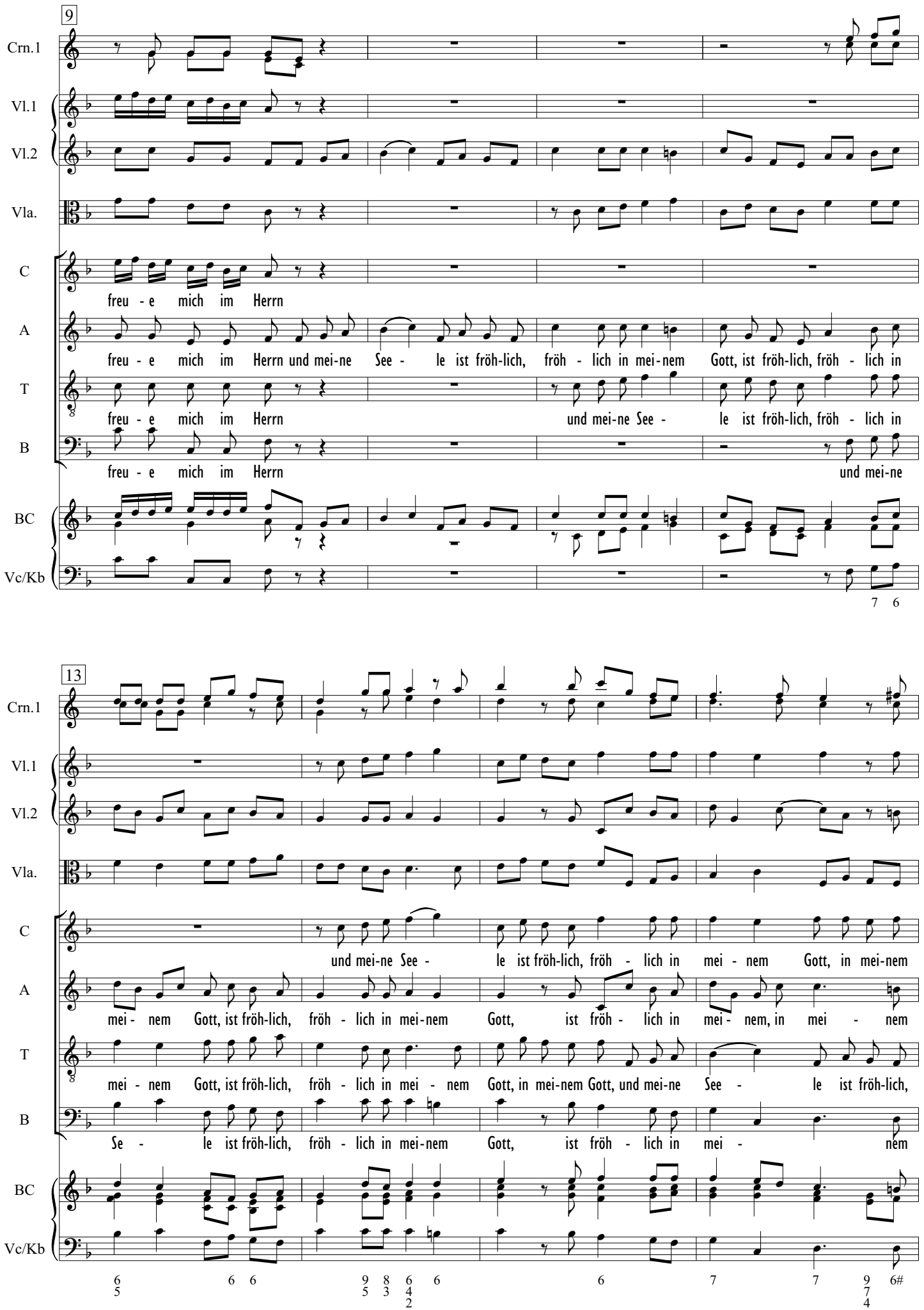

zfk. 4.043 - ISMN 979-0-50215-259-8

© Zentrum für Kirchenmusik, Erfurt
und Wartburg Verlag, Weimar 2016